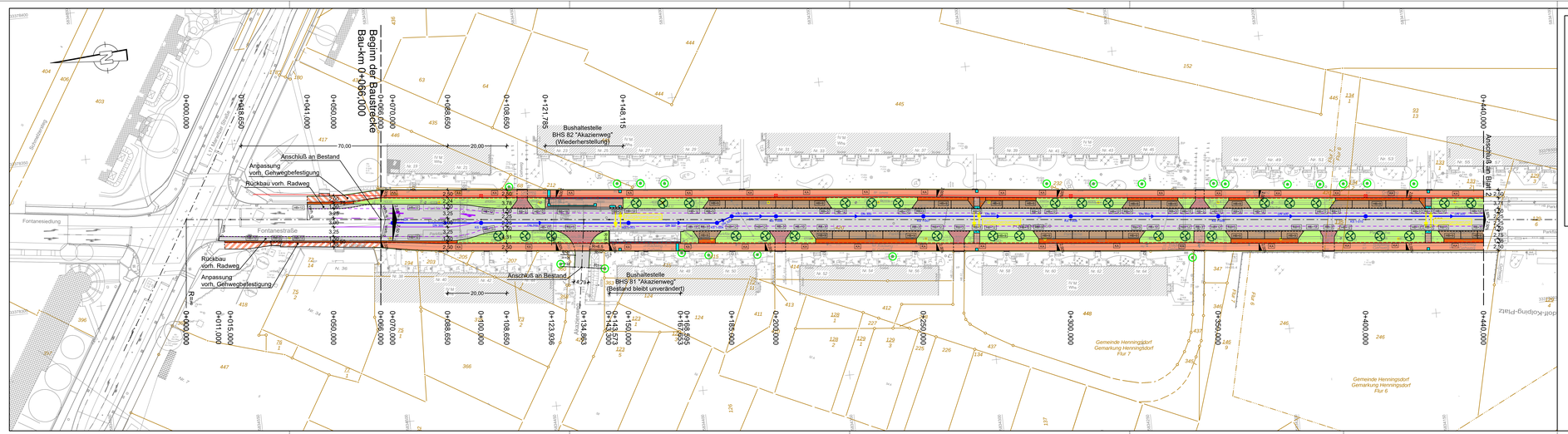

ZEICHENERKLÄRUNG

- Grünfläche mit Baumneupflanzung
- Fahrbahn (Asphalt)
- Parkstellfläche (Pflaster), L = Anzahl x 5,70 m
- Sicherheitsstreifen (Pflaster)
- Gehweg für Radverkehr frei (Plattenbelag)
- Ober-/Unterstreifen (Pflaster)
- überfahrbarer Fußgängerbereich (Pflaster)
- Fahrbahn mit Anrampung (Beton)
- überfahrbarer Fußgängerbereich (Pflaster)
- Gehweg/Wartefläche Busteig (Plattenbelag)
- Radweg (Pflaster)
- Zufahrt/Überfahrt/Straßenanschluß (Pflaster)
- Mulden/rinne (Pflaster)
- Blindenleitsystem (taktile Bodenindikatoren)
- Anschlußarbeiten/Anpassungsbereich
- Hochbord (Auftrittshöhe +12 cm)
- Hochbord (Auftrittshöhe +9 cm)
- Kasseler Busbord (Auftrittshöhe +18 cm)
- Rundbord (Auftrittshöhe +3 cm)
- Kantenstein

- H = 19,00m; 1,50% / 1.531,00m; 0,350% / 725,00m — Neigungsbrechpunkt mit Angabe von Ausrundungshalbmesser, Längsneigung und Abstand zum nächsten Neigungsbrechpunkt
- 2,50% / 2,50% — Querneigung
- Gradientenbefpunkt
- Gradientenhochpunkt
- vorh. Baum erhalten (baucelitlicher Baumschutz)
- vorh. Baum fällen/roden
- Rückbau/Abbruch
- Rückbau Beleuchtungsmast
- Lichtsignalanlage (LSA)
- LSA-Kabelrohrtrasse mit Kabelzieheschacht
- Straßenbeleuchtung
- Straßenablauf, Seitenablauf
- Entwässerungsleitung mit Kontrollschacht

Legende KATASTER

- 0/1 — örtlich vorhandene und aufgemessene Grenzmarke
- 0/2 — Grenzmarke Grenzmarke aus Flur-bzw. Katasterkarte
- 0/3 — Grenzmarke rechnerisch ermittelter Grenzpunkt
- 0/4 — abgegangene Grenzmarke, E.Punkte nicht vermarkt
- 2/12 — Flurstücksnummer
- Gemeinde-/Stadt-/Kreis-/Landesgrenze
- Gemarkungsgrenze
- Flurgrenze
- Flurstücksgrenze

Die Katasterbeantragung erfolgte durch Übernahme der Daten des Automatisierten Liegenschaftsbuchs (ALK) und ist zur Maßentnahme nicht bzw. nur bedingt geeignet.

Grundplan hergestellt: *Dirk Fienke & Andreas Horst ÖbVI*			Ergänzungen:		
Anlage		Grundplan mit Kataster		Datum:	Name
Blatt-Nr.				*22.07.2019*	*Fienke&Horst*
Reg.-Nr.		Landkreis : Oberhavel			
Lagesystem	ETRS 89	Ort : Stadt Hennigsdorf			
Höhensystem	DHHN 92	Gemarkung : Hennigsdorf			
gemessen	09/2016 Fienke/Horst	Straße : Fontanestraße		*Dirk Fienke & Andreas Horst ÖbVI*	
gezeichnet	09/2016 Fienke/Horst	von : Marwitzer Straße		*Adolf-Grimme-Straße 4*	
geprüft	09/2016 Fienke/Horst	bis : Parkstraße		*10515 Oranienburg*	
				Tel.: 03301 / 59 72 - 0	
				Fax: 03301 / 59 71 - 21	

BV0022/2020
Anlage 3 Blatt 1

1 | 2 | 3

	Datum	Name
bearbeitet	01/2020	Maruschky
gezeichnet	01/2020	Schlosnake
geprüft	01/2020	Bäske
Projekt-Nr.:	20B22/19/4	

Dr. Löber
Ingenieurgesellschaft für Verkehrsbauwesen mbH
Neuendorfstraße 18a
16761 Hennigsdorf

Tel. 03302 / 55 95 - 10
Fax 03302 / 55 95 - 20

Stadt Hennigsdorf

Stadtverwaltung Hennigsdorf
Fachbereich Stadtentwicklung
Fachdienst Öffentliche Anlagen
Rathausplatz 1
16761 Hennigsdorf

Tel. 03302 / 877 - 147
Fax 03302 / 877 - 294

	Datum	Name
bearbeitet		
geprüft		
Projekt-Nr.:		

Nr.	Art der Änderung	Datum	Name

VORENTWURF

Land Brandenburg
Stadt Hennigsdorf

Unterlage / Blatt-Nr.: 5 / 1
Lageplan
Bau-km 0+066,000 bis 0+440,000

Fontanestraße / von Marwitzer Straße bis Parkstraße

PROJIS-Nr.:
Maßstab: 1:500

Umbau der Fontanestraße zwischen Marwitzer Straße und Parkstraße in Hennigsdorf

Aufgestellt:
Stadt Hennigsdorf,
FB Stadtentwicklung, FD Öffentliche Anlagen

Hennigsdorf, den .....

ICARD91-Netz/Hennigsdorf_Fontanestraße/L3_05_01.PLT/04.02.20