Stadtverwaltung Hennigsdorf - FBIII , FD Schule und Sport , Rathausplatz 1 , 16761 Hennigsdorf
Projekt : **GS-NORD - Sporthalle, Anbau Umkleiden**
Stand : **24.02.2015**

GS-NORD - Sporthalle, Anbau Umkleiden

Stadt Hennigsdorf

Projektablaufplan :Terminplanung zum Anbau von Umkleiden an die Sporthalle der Grundschule NORD in Hennigsdorf - Version 4.0

Vorgang		Ausführungsdauer				Termine	
lfd.Nr.	Beschreibung	erl.	Wo.	Anfang	Ende	Anfang	Ende
1.0	**Machbarkeitsstudie**	✓	**9**	**10 KW 2014**	**18 KW 2014**	**03.03.2014**	**10.04.2014**
1.1	Vorentwurf FD III/2	✓	5				17.03.2014
1.2	Kostenberechnung Vorentwurf FD III/2	✓	5				10.04.2014
2.0	**Auftrag Planung / Amtl.Lageplan / Gutachten**	✓	**8**	**23 KW 2014**	**30 KW 2014**	**17.06.2014**	**12.11.2014**
2.1	Angebotseinholung Objektplanung	✓	4			17.06.2014	24.06.2014
2.2	HA - Beschluss Auftrag Planung BV0083/2014	✓	1				09.07.2014
2.3	Beauftragung Objektplanung	✓	1				21.07.2014
2.4	Amtlicher Lageplan	✓	4				12.11.2014
3.0	**Planung Phase 3-4**	✓	**11**	**30 KW 2014**	**40 KW 2014**	**21.07.2014**	**29.08.2014**
3.1	HOAI LP 3 Entwurfsplanung	✓	6			21.07.2014	
3.2	HOAI LP 4 Genehmigungsplanung	✓	6		gepl. 29.08.14		02.10.2014
4.0	**Genehmigungsverfahren**	✓	**25**	**36 KW 2014**	**9 KW 2014**	**07.10.2014**	**27.02.2014**
4.1	Prüfgutachten Fachplanung	✓	1				03.02.2015
4.2	Bauantragsstellung	✓	1		gepl. 01.09.14		07.10.2014
4.3	Genehmigungsverfahren	✓	21	gepl. 01.09.14	gepl. 19.12.14	07.10.2014	18.02.2015
4.4	Erteilung der Baugenehmigung	✓	1		gepl. 19.12.14		18.02.2015
5.0	**SVV - Projektbeschluss zum Anbau**		**8**	**6 KW 2015**	**14 KW 2015**	**02.02.2015**	**27.02.2015**
5.1	Erstellung Beschlussvorlage	✓	5			02.02.2015	23.02.2015
5.2	UBM		1				27.02.2015
5.3	FSK		1				10.03.2015
5.4	BPU		1				12.03.2015
5.5	HA		1				18.03.2015
5.6	SVV - Projektbeschluss zum Anbau BV009/2015		1				01.04.2015
6.0	**Planung Phase 5-8**		**56**	**40 KW 2014**	**44 KW 2015**	**01.09.2014**	**30.09.2015**
6.1	HOAI LP 5 Ausführungsplanung		12		gepl. 19.12.14	01.10.2014	27.02.2015
6.2	HOAI LP 6 Vorbereitung der Vergabe		8			05.01.2015	27.02.2015
6.3	Freigabe der Unterlagen aus LP5-6 durch AG		4			02.03.2015	27.03.2015
6.4	HOAI LP 7 Mitwirkung bei der Vergabe		1			02.04.2015	23.04.2015
	6.4.1 Versenden der Ausschreibungsunterlagen		1				02.04.2015
	6.4.2 Submission		2				16.04.2015
	6.4.3 Beauftragung		1				23.04.2015
6.5	HOAI LP 8 Bauüberwachung		24			04.05.2015	30.09.2015
7.0	**Bauausführung**		**25**	**19 KW 2015**	**43 KW 2015**	**04.05.2014**	**31.07.2015**
7.1	Baubeginn / 1.Spatenstich		1	19 KW2015			04.05.2015
7.2	Rohbau Anbau		17	19 KW2015	35 KW2015	04.05.2015	29.08.2015
7.3	Ausbau Anbau		16	27 KW2015	42 KW2015	01.07.2015	16.10.2015
7.4	Ausstattung Anbau		1	43 KW2015	43 KW2015	19.10.2015	23.10.2015
7.5	Aussenanlagen		7	27 KW2015	33 KW2015	01.07.2015	14.08.2015
7.6	Fertigstellung Bauausführung		1		43 KW2015		23.10.2015
8.0	**Inbetriebnahme der Umkleiden**		**8**	**29 KW 2015**	**36 KW 2015**	**16.07.2015**	**31.08.2015**
8.1	Sommerferien in Brandenburg 2015		8	29 KW2015	35 KW2015	16.07.2015	28.08.2015
8.2	Übergabe und Inbetriebnahme		1	44 KW2015	44 KW2015		30.10.2015

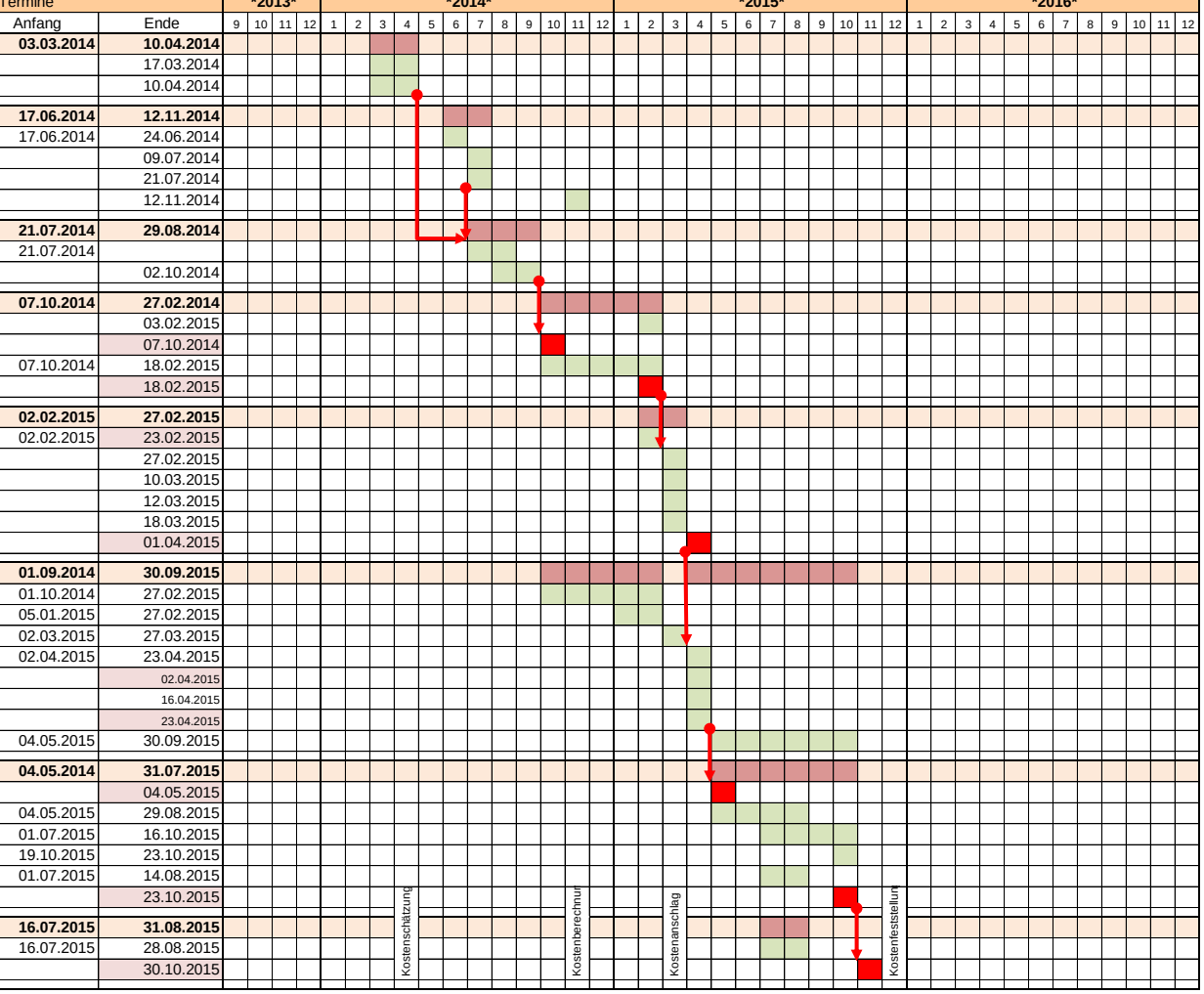

Anlage 3
zur BV009/2015