Stadtverwaltung Hennigsdorf - FBIII , FD Schule und Sport , Rathausplatz 1 , 16761 Hennigsdorf
Projekt : **Biber-Grundschule, Anbau / Erweiterung Mehrzweckraum Sporthalle**
Stand : **24.02.2015**

Biber-GS - Sporthalle, Erweiterung Mehrzweckraum

Stadt Hennigsdorf

Projektablaufplan : Terminplanung Erweiterung des Mehrzweckraumes an der Sporthalle der Biber-Grundschule in Hennigsdorf - Version 4.0

Vorgang		Ausführungsdauer				Termine	
lfd.Nr.	Beschreibung	erl.	Wo.	Anfang	Ende	Anfang	Ende
1.0	**Machbarkeitsstudie**	✓	**9**	**14 KW 2014**	**21 KW 2015**	**01.04.2014**	**23.05.2014**
1.1	Grundlagenermittlung / Vorentwurf FD III/2	✓	5				
1.2	Kostenberechnung Vorentwurf FD III/2	✓	5				
2.0	**Auftrag Planung / Amtl.Lageplan / Gutachten**	✓	**8**	**23 KW 2014**	**30 KW 2015**	**02.06.2014**	**21.07.2014**
2.1	Angebotseinholung / Beauftragung Objektplanung	✓	4			02.06.2014	21.07.2014
2.2	Amtlicher Lageplan	✓	4				29.09.2014
2.3	Gutachten / Kampfmittelfreiheit	✓	4				28.11.2014
3.0	**Planung Phase 3-4**	✓	**12**	**30 KW 2014**	**41 KW 2015**	**21.07.2014**	**06.10.2014**
3.1	HOAI LP 3 Entwurfsplanung	✓	6			21.07.2014	29.08.2014
3.2	HOAI LP 4 Genehmigungsplanung	✓	10			01.08.2015	06.10.2014
4.0	**Genehmigungsverfahren**	✓	**21**	**41 KW 2014**	**8 KW 2015**	**06.10.2014**	**16.02.2015**
4.1	Prüfgutachten Fachplanung / Statik	✓	1			06.01.2015	14.01.2015
4.2	Bauantragsstellung	✓	1				06.10.2014
4.3	Genehmigungsverfahren	✓	21			06.10.2014	16.02.2015
4.4	Erteilung der Baugenehmigung	✓	1				16.02.2015
5.0	**SVV - Projektbeschluss zur Erweiterung**		**8**	**6 KW 2015**	**14 KW 2015**	**16.02.2015**	**18.03.2015**
5.1	Erstellung Beschlussvorlage	✓	1			16.02.2015	23.02.2015
5.2	UBM		1				27.02.2015
5.3	FSK		1				10.03.2015
5.4	BPU		1				12.03.2015
5.5	HA		1				18.03.2015
5.6	SVV - Projektbeschluss zur Erweiterung		1				01.04.2015
6.0	**Planung Phase 5-8**		**52**	**40 KW 2014**	**40 KW 2015**	**01.10.2014**	**30.09.2015**
6.1	HOAI LP 5 Ausführungsplanung	✓	12			01.10.2014	19.12.2014
6.2	HOAI LP 6 Vorbereitung der Vergabe		4			16.02.2015	23.03.2015
6.3	Freigabe der Unterlagen aus LP 6 durch AG		1			23.03.2015	30.03.2015
6.4	HOAI LP 7 Mitwirkung bei der Vergabe		1			07.04.2015	23.04.2015
	6.4.1 Versenden der Ausschreibungsunterlagen		1				07.04.2015
	6.4.2 Submission		2				21.04.2015
	6.4.3 Beauftragung		1				28.04.2015
6.5	HOAI LP 8 Bauüberwachung		20			04.05.2015	30.09.2015
7.0	**Bauausführung**		**15**	**20 KW 2015**	**34 KW 2015**	**11.05.2015**	**21.08.2015**
7.1	Baubeginn / 1.Spatenstich		1				11.05.2015
7.2	Rohbau Anbau		9			11.05.2015	10.07.2015
7.3	Ausbau Anbau		4			16.07.2015	12.08.2015
7.4	Aussenanlagen		4			16.07.2015	12.08.2015
7.5	Ausstattung Anbau		1			17.08.2015	21.08.2015
7.6	Fertigstellung Bauausführung		1				21.08.2015
8.0	**Inbetriebnahme**		**1**	**36 KW 2015**	**36 KW 2015**	**16.07.2015**	**31.08.2015**
8.1	Sommerferien in Brandenburg 2015		8			16.07.2015	28.08.2015
8.2	Schulbeginn Schuljahr 2015/2016		1				31.08.2015

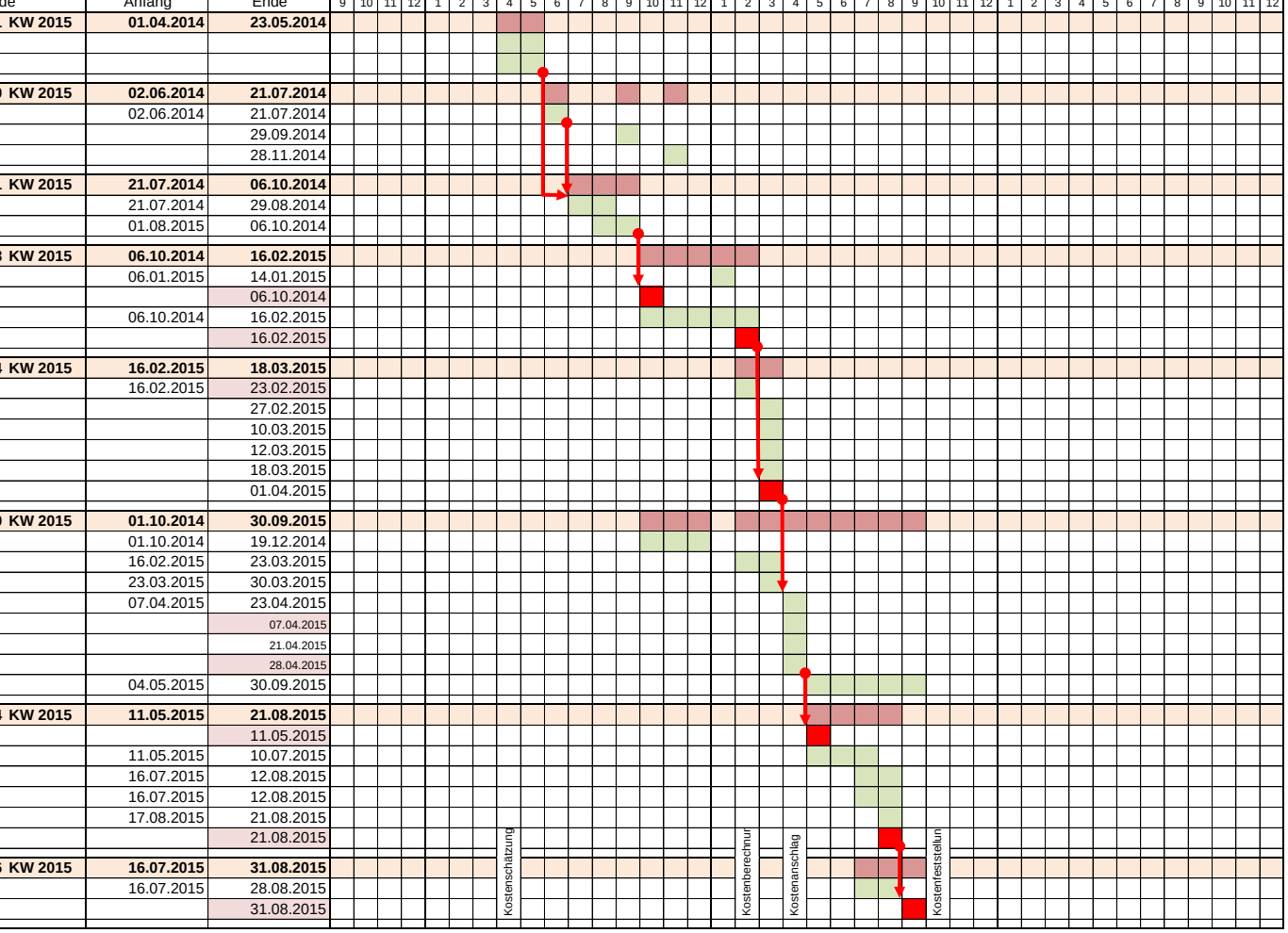

Anlage 3
zur BV008/2015